

C.R.O.M.O.N. srl
Centro Ricerche Olistiche per la Medicina Osteopatica e Naturale

OSTEOPATIA



Principi, Filosofia e Metodi

Paolo Zavarella D.O.
Prof.ssa Gigliola Sigismundi
Paolo Tozzi, T.d.R., Fkt, BSc (Hons) Ost, D.O.
Marziano Perrone D.O. - Daniele Simonacci D.O.
Stefano Marloye D.O. - Alessio Iacopini D.O.
Christian Lunghi D.O. - Luca Orizi D.O. - Claudio Fanti D.O.



**Scuola di OSTEOPATIA
di Roma**



... OGGI SI PARLA DI...

Cos'è l'Osteopatia?

Chi è l'Osteopata?

Come si diventa
Osteopati?

Giochiamo...

all'Osteopatia!

Esercitazione Pratica



OSEAN
Osteopathic European Academic Network

Cos'è l'Osteopatia?



L'Osteopatia è una

Filosofia Olistica

L'Osteopatia è una

Scienza Biologica non Allopatrica

L'Osteopatia è una

Arte Manuale

A.I.R.O.P. - C.R.O.M.O.N. srl - Via Pasquale Fiore 18, 00165 Roma
www.scuoladiosteopatia.it

INFO: Dott.ssa Gigliola Sigismundi
Dirigente Scolastico Scuola di Osteopatia e Posturologia
g.sigismundi@airop.it - Tel. Cell.: +39.338.86.31.035

Numero Verde
800-91.28.45

Cosa fa l'Osteopata?



- L'Osteopata ... Ascolta e Rispetta i Tessuti del Corpo**
- L'Osteopata ... Osserva e Ricerca le zone di Rigidità**
- L'Osteopata ... Riporta il Movimento nel Corpo**

A.I.R.O.P. - C.R.O.M.O.N. srl - Via Pasquale Fiore 18, 00165 Roma
www.scuoladiosteopatia.it

INFO: Dott.ssa Gigliola Sigismundi
Dirigente Scolastico Scuola di Osteopatia e Posturologia
g.sigismundi@airop.it - Tel. Cell.: +39.338.86.31.035

Numero Verde
800-91.28.45

Come si diventa Osteopati?



L'Osteopata ... NON è un “Professionista Sanitario”
L'Osteopata ... Si Forma in Scuole Nazionali private
Qualificate, ma non Universitarie
L'Osteopata ... Studia 5 Anni e 1000 ore di Tirocinio

A.I.R.O.P. - C.R.O.M.O.N. srl - Via Pasquale Fiore 18, 00165 Roma
www.scuoladiosteopatia.it

INFO: Dott.ssa Gigliola Sigismundi
Dirigente Scolastico Scuola di Osteopatia e Posturologia
g.sigismundi@airop.it - Tel. Cell.: +39.338.86.31.035

Numero Verde
800-91.28.45

A.I.R.O.P.

... dal 1996

Associazione Italiana per la Rieducazione Occluso-Posturale



2009



2004



2005



2007

2002



E.C.M. Educazione Continua in Medicina
Programma Nazionale per la formazione continua degli operatori della Sanità



Ministero della Salute

A.I.R.O.P.

Associazione Italiana per la Rieducazione Occluso-Posturale

Provider ECM presso il Ministero della Salute
Libera Associazione di Osteopati e Professionisti Sanitari
Certificazione Qualità UNI EN ISO 9001:2008 TÜV
PROGETTAZIONE DIDATTICA
MONITORAGGIO DI QUALITA' PERCEPITA
di tutte le Scuole e gli Eventi ECM.



Collana Odontoiatria & Osteopatia

"Le Asimmetrie Occluso-Posturali"

Approccio Odontoiatrico ed Osteopatico

Zavarella - Asmone - Zanardi

Premio alla Cultura 2004 - Opera in tre Volumi Marrapese Edizioni



Scuola di Osteopatia

C.R.O.M.O.N. srl

Centro Ricerche Olistiche per la Medicina
Osteopatica e Naturale

Formati dal **1996** oltre 400 Osteopati D.O.
Criteri Formativi secondo le Linee Guida
dell'Organizzazione Mondiale della Sanità (ultimo rif:
Benchmark OMS 2010 e 2014).

Progetti di Ricerca Sperimentale in collaborazione
con Enti ed Istituzioni Nazionali ed Internazionali.

Scuola di Osteopatia

C.R.O.M.O.N. srl

Centro Ricerche Olistiche per la Medicina
Osteopatica e Naturale

Scuola Unica di Osteopatia

Quadro A

(300 CF in 5 anni per Diplomati di Scuola Media Superiore

Quadro B

(240 CF in 5 anni con riconversione CF pregressi per
Diplomati/Laureati in Area non Sanitaria)

Quadro C

(180 CF in 5 anni con riconversione CF pregressi per
Diplomati/Laureati in Area Sanitaria)

Scuola di Osteopatia

C.R.O.M.O.N. srl

Centro Ricerche Olistiche per la Medicina
Osteopatica e Naturale

La C.R.O.M.O.N. srl aderisce dal 2014 (Socio Costituente) al **Comitato Promotore per la Formazione e la Professione di Osteopata – C.P.O.**, in dialogo con le Istituzioni (Ministero della Salute, Ministero dell'Università e della Ricerca, Ministero delle Finanze) per facilitare il Riconoscimento della Professione di Osteopata



CP



Scuola di Osteopatia

C.R.O.M.O.N. srl

Centro Ricerche Olistiche per la Medicina
Osteopatica e Naturale

La C.R.O.M.O.N. srl aderisce dal 2015 (Socio Costituente) al
**CONFOSTEOPATIA - Confederazione degli Istituti di
Formazione degli Osteopati**, in dialogo con le Istituzioni
per consentire il Riconoscimento del percorso di Formazione e
di acquisizione delle competenze professionali autonome e
peculiari in Osteopatia



CONFOSTEOPATIA

CONFEDERAZIONE ISTITUTI DI FORMAZIONE DEGLI OSTEOPATI

Scuola di Osteopatia

C.R.O.M.O.N. srl

Centro Ricerche Olistiche per la Medicina
Osteopatica e Naturale

La C.R.O.M.O.N. srl con S.Os.I. srl è Partner dal 2015 (Socio Costituente) di **UNICAM srl - Libera Universitas di Medicine Tradizionali e Complementari TM & CAM**, che opera per raggiungere i più alti standard europei nella Formazione nelle Medicine non allopatriche:
Osteopatia, Posturologia, Naprapatia, Naturopatia, Biopsicosomatica...



MANIFESTO

della PROFESSIONE e della
FORMAZIONE in OSTEOPATIA

IL MANIFESTO DELLA PROFESSIONE E DELLA
FORMAZIONE IN OSTEOPATIA **È ON LINE!**

ANCORA UN PASSO AVANTI PER FAVORIRE E RENDERE POSSIBILE
IL RICONOSCIMENTO DELL'OSTEOPATIA COME PROFESSIONE
AUTONOMA E DI PROMOZIONE DELLA SALUTE, IN ITALIA ED IN EUROPA!

PER ORA È SCARICABILE GRATUITAMENTE DA

- GOOGLE PLAY (PER ANDROID)
- I TUNES (PER I-BOOK)

AUTORI:
PAOLO ZAVARELLA E GIUSVA GREGORI

con la revisione scientifica del Comitato
Promotore per la Formazione delle
Competenze dell'Osteopata



RINGRAZIAMENTI A:

Stefano Polistina, Paolo Tozzi, Gigliola Sigismundi, Christian Lunghi, Alfonso Mandara,
Dario Silvestri, Iginio Furlan, Gina Barlafante, Avv. Roberto Emanuele De Felice,
Avv. Maria Teresa Bergamaschi, Prof. Francesco Guidi e molti altri!

Un Saggio di Storia,
Storiografia, Etica,
Politica, Profilo
dell'Osteopata,
Progetto Formativo
dell'Osteopatia!

Scaricabile GRATIS:

- Amazon (Kindle)
- Google Drive
(Android)
- I.Tunes e I.Book
(Apple)

Definizione di Osteopatia

- L'Osteopatia è una filosofia, un'arte manuale e una scienza medica che fonda i propri principi olistici sulla Anatomia, Fisica, Chimica, Biologia, Neurofisiologia e Biomeccanica del corpo umano.
- Essa offre il suo contributo terapeutico in ogni condizione disfunzionale, nel nome delle leggi naturali e delle Forze Vitali che governano la vita.
- L'intervento osteopatico, che garantisce il ripristino equilibrato di tutte le suddette forze nel corpo, siano esse fisiche, chimiche o mentali, garantisce di fatto i presupposti necessari alla guarigione.

La DISFUNZIONE SOMATICA

- L'Osteopatia NON CURA LE MALATTIE!
- Obiettivo dell'Osteopatia è
 - 1) individuare **la DISFUNZIONE SOMATICA**
 - 2) cercare la Primarietà causale
 - 3) correggere **la DISFUNZIONE SOMATICA**
- Essa è definita come un'area in cui sono perduti tutti o parte dei caratteri distintivi della Salute:
 - ALTERAZIONE della TRAMA del TESSUTO
 - ASIMMETRIA
 - RESTRIZIONE di MOBILITA'
 - DOLORE o DOLORABILITA'

Disfunzione
Somatica
= T.A.R.T.

- Tissue texture abnormality;
- Asymmetry;
- Restriction of motion;
- Tenderness

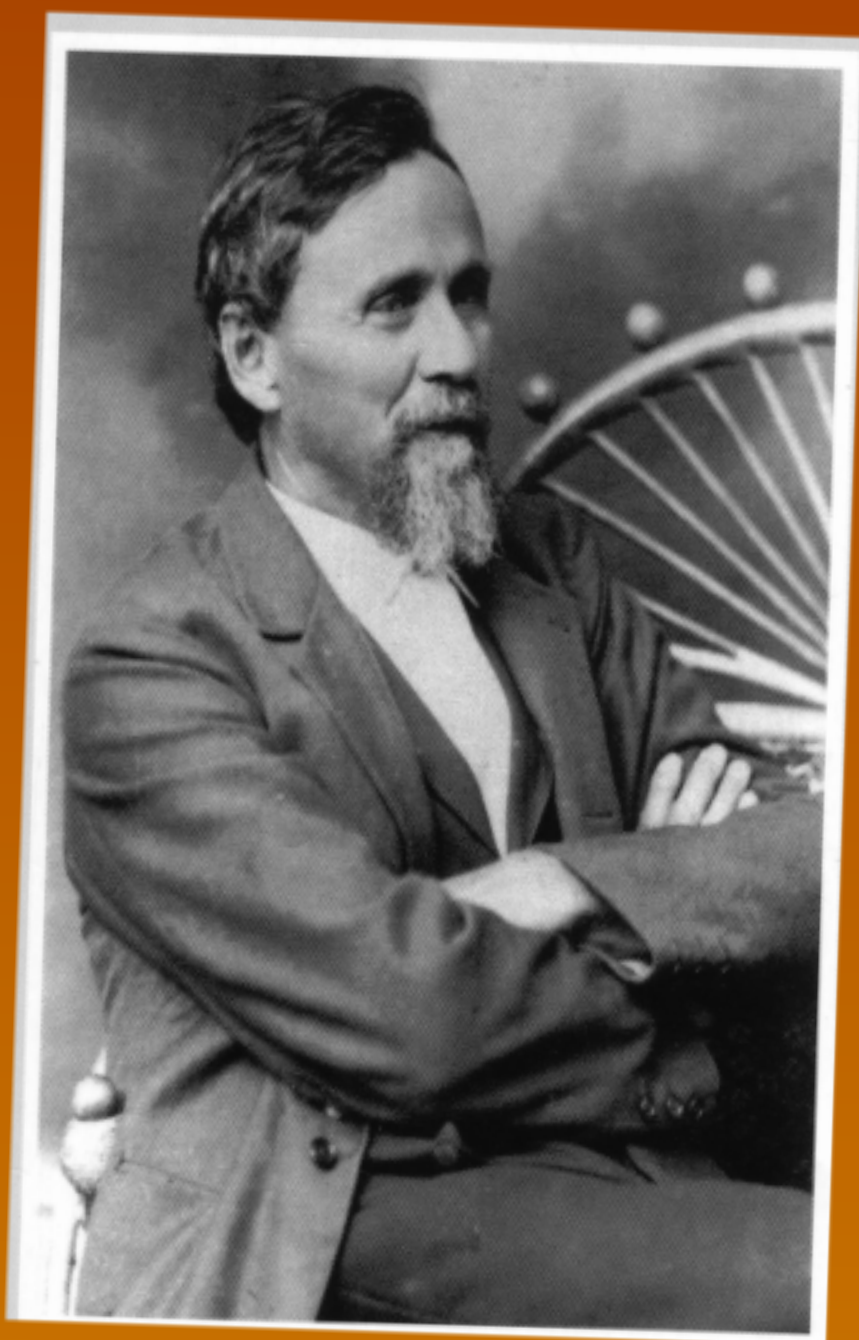

- I Principi alla base del Concetto Osteopatico sono vecchi come il mondo e considerano tutti i piani di esistenza dell'uomo: piano fisico, mentale e spirituale.
- A differenza di altri approcci terapeutici, l'Osteopatia “opera sulla qualità della vita” e riconosce l'esistenza di leggi che regolano l'universo interiore dell'uomo, ben oltre le semplici reazioni biochimiche.



Quando nasce l'Osteopatia?



22 Giugno 1874, Missouri
140 anni fa...

- La nascita dell'Osteopatia deriva in parte dall'insoddisfazione dei risultati della Medicina Occidentale del tempo
- Il Dr. Andrew Taylor Still, nato il 6 agosto 1828 in Virginia (USA), fu l'ideatore del “concetto Osteopatico” e fondò la prima Scuola di Osteopatia degli Stati Uniti a **Kirksville** (Missouri) nel 1892.
- Nel 1864 una epidemia di “meningite spinale” decimò la sua famiglia. Egli, Medico Ospedaliero fu incapace a salvare i propri cari... In seguito, dopo un periodo trascorso in una Riserva Indiana, iniziò ad occuparsi dello studio di un Nuovo Approccio alla Salute...

- La SALUTE, per Still, poteva esistere solo quando tutti i SISTEMI del Corpo avessero lavorato insieme in armonia e in sintonia con la Mente:
- *"L'osteopatia è la regola del Movimento, della Materia e dello Spirito, dove la Materia e lo Spirito non possono manifestarsi senza il Movimento; pertanto noi Osteopati affermiamo che:*

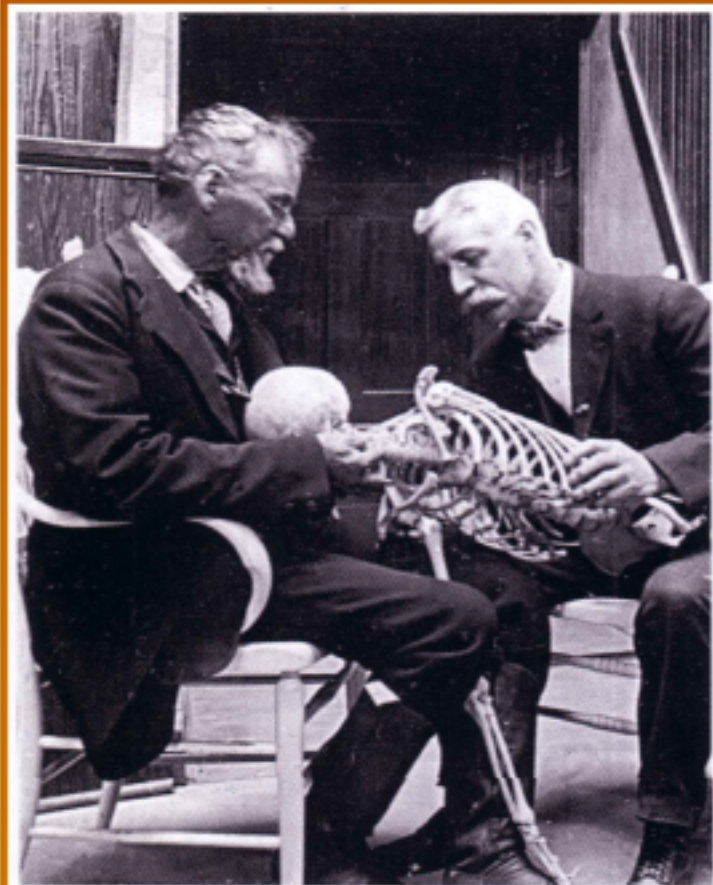

il MOVIMENTO è
l'espressione
stessa
della Vita".

■ *Dr. Andrew Taylor Still*



1892

**Still fonda la prima Scuola
di Osteopatia**

*American School
of Osteopathy*

*Kirksville
(Missouri)*

- L'Osteopatia fu in origine definita (dagli altri) in modo diverso:
 - “**Magnetic Healer**” (guaritore energetico) nel 1865,
 - “**Bone Setting**” (aggiustaossa) nel 1880.
- Dal 1889 è definitivamente scelto il termine **OSTEOPATA**, per indicare la predilezione dell'intervento Osteopatico per la *struttura* come propedeutico alla *funzione*.





Andrew Taylor Still
(1828-1917)



William Sutherland
(1873-1954)

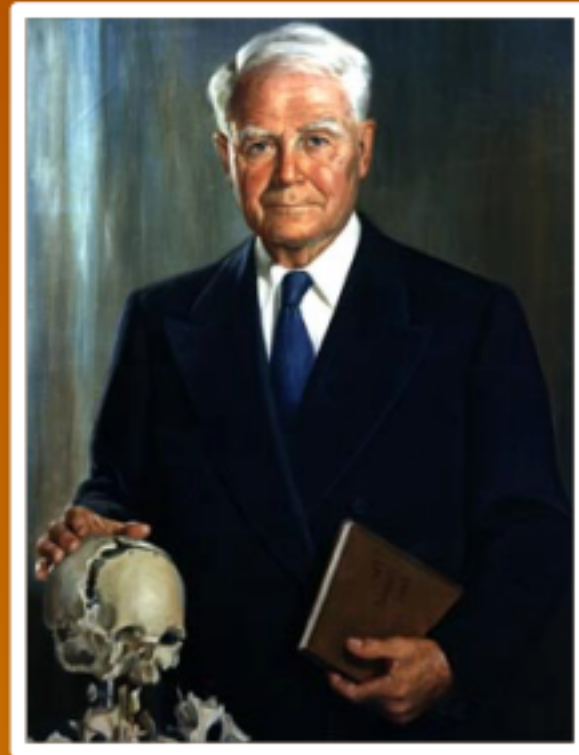

Viola Frymann



La Fondazione

La Diffusione

La Testimonianza



Viola Fryman D.O. al Congresso di Roma nel 2010



**Viola Frymann D.O. alla Scuola di Osteopatia
CROMON di Roma- www.osteopathiccenter.org**



**... ma attenti ai
LIMITI!**



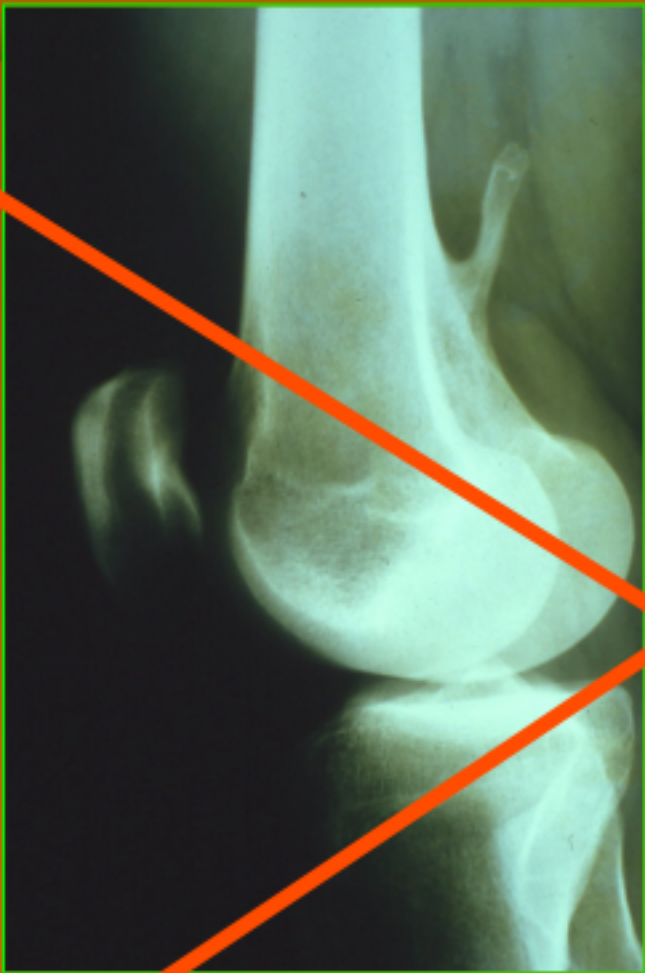

OSTEO



**Patologia Tumoriale
Maligna o Benigna**

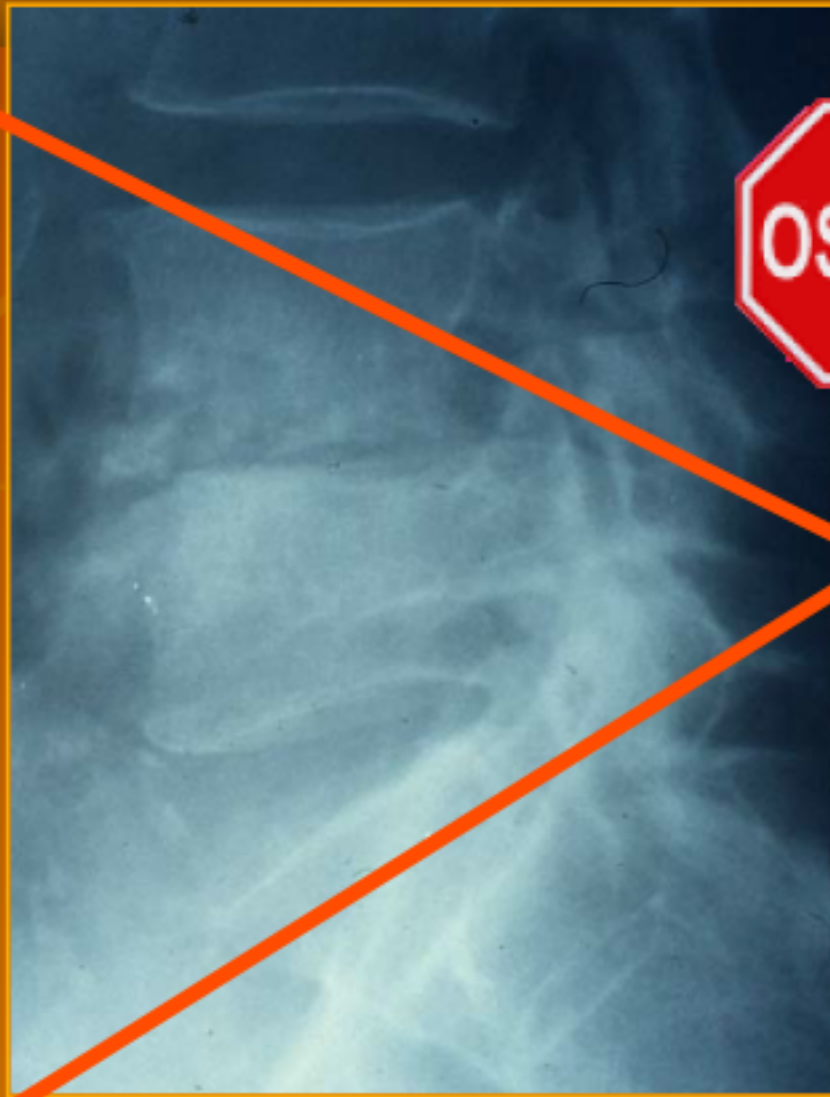

OSTEO



Patologia Infettiva Acuta

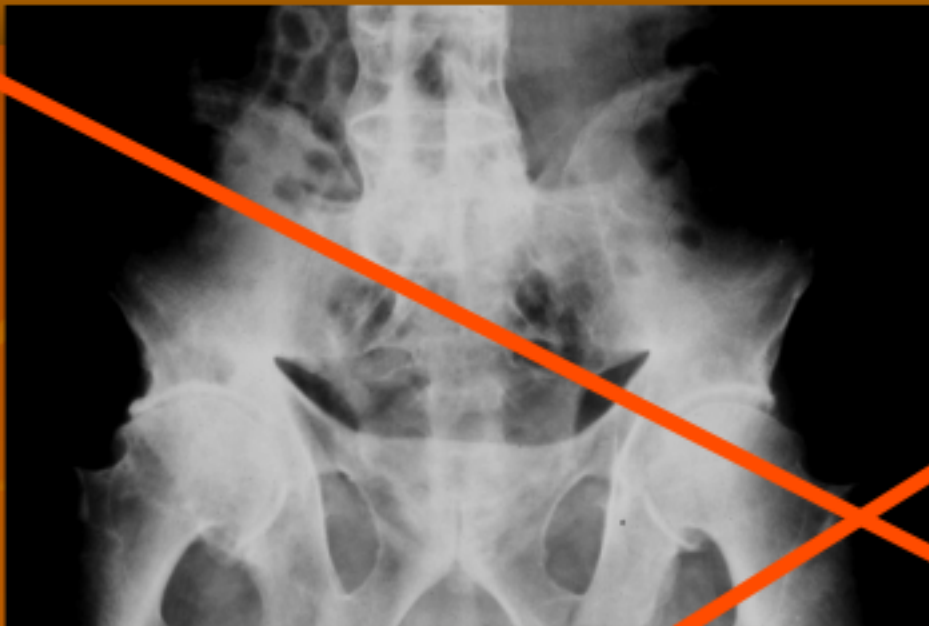

**Patologia
Infiammatoria**

OSTEO



Fratture



Pseudoartrosi

Principi di Intervento Osteopatico

- L'Osteopatia si basa su pochi principi, semplici, chiari e così naturali da apparire banali e insignificanti agli occhi distratti dalla superficialità.
- La Scienza Osteopatica crede fermamente che:

1) Principio di Globalità

- Il corpo è un'Unità di Mente, Corpo e Spirito. Ogni singolo componente del corpo è parte integrante dell'Unità e viceversa, giungendo alla conclusione che *trattando il "TUTTO" si trattano le singole parti che lo compongono e viceversa;*
- *Questo fa dell'Osteopatia una Scienza Olistica NON ALLOPATICA che opera sulle "Proprietà Emergenti" del Sistema Corpo Mente Spirito...*

*Il TUTTO è sempre superiore
alla somma delle singole PARTI*

2) Principio di Autoguarigione

- Il Corpo è dotato di una “saggezza intrinseca” che si esprime attraverso Meccanismi di Auto-Regolazione e di Auto-Guarigione;
- Non si tratta solo di Meccanismi Biomeccanici e Biochimici, più conosciuti dalla Medicina e dalla Farmacologia, Scienze Allopatiche...
- Meccanismi Neurologici e Neurovegetativi...
- Meccanismi Biofisici ed Informazionali...
- Meccanismi Somato-Emozionali e Bio-Psico-Sociali...
- Meccanismi Bio-Energetici o Metabolici...

3) Principio di Relazione Struttura - Funzione

- Struttura e Funzione sono intimamente correlati;



I diversi Meccanismi di Autoguarigione sono descritti dai MODELLI Osteopatici,
definiti dalla Organizzazione Mondiale della Sanità

I MODELLI

OSTEOPATICI

**O.M.S.
2010**



4) Principio della Regola dell'Arteria

- Il ruolo dell'Arteria è supremo: l'apporto sanguigno e ritorno venoso determina la salute dell'Organo
- Oggi, questo storico Principio Osteopatico di Still si applica a tutto il Fascio Vasculonervoso (Arteria, Vena, Nervo, Vaso Linfatico, Fascia segmentaria) e sempre più “malattie” sembrano trovare la loro causa in una cattiva innervazione, un cattivo drenaggio, una cattiva irrorazione...

Il Segreto (secondo AT Still)...?

...ANATOMIA

ANATOMIA

ANATOMIA...

Metodi di Applicazione

- *Muscolo Scheletrico*: tecniche articolatorie e manipolatorie (HVT, HALVT)



Metodi di Applicazione

- *Funzionale*: Functional Technique, Functional Inhibition, B.L.T., etc.
- *Fasciale*: sui tessuti mio-fasciali superficiali e/o profondi



Metodi di Applicazione

- *Craniale*: basato sul Meccanismo Respiratorio Primario e le sue espressioni in tutto il corpo

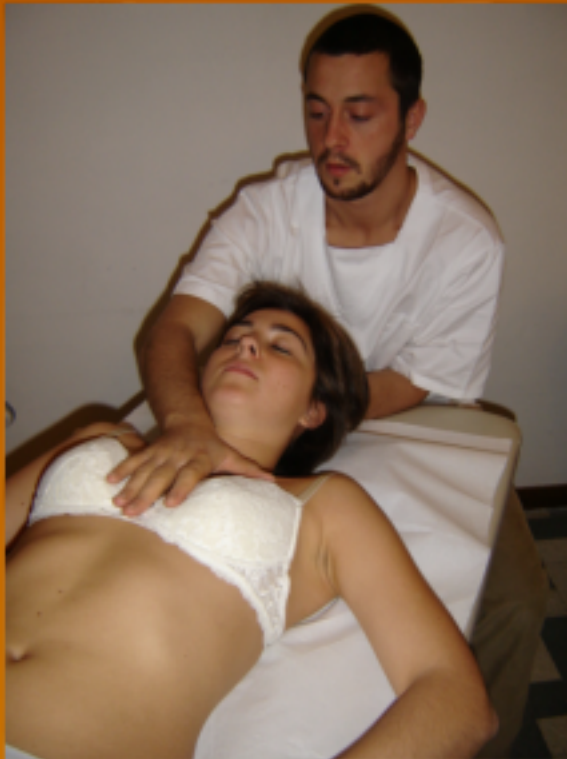

Metodi di Applicazione

- *Viscerale*: su tutti gli apparati gastro-intestinale, cardio-polmonare, neuro-endocrino e genito-urinario



IL LIMITE DELL'OSTEOPATIA...



... E'
L'OSTEOPATA!

Dott. A. T. Still D.O.

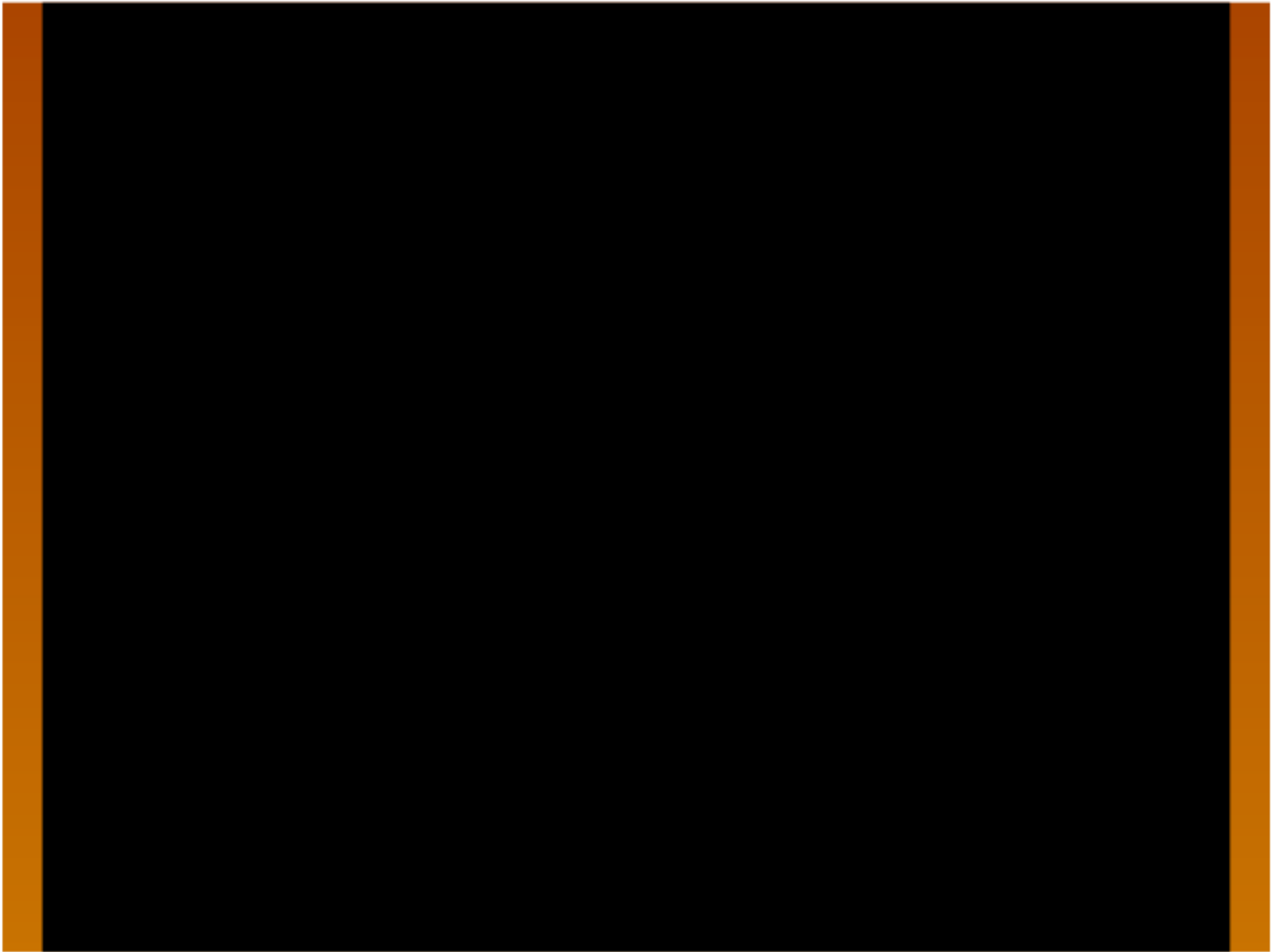

SCUOLA UNICA di OSTEOPATIA

La Scuola UNICA di
Osteopatia
CROMON e S.Os.I.
si struttura attorno
ai tre Quadri:

QUADRO A
(Tipo I Benchmark
OMS 2010)

QUADRO B
(Tipo I Benchmark
OMS 2010)

QUADRO C
(Tipo II Benchmark
OMS 2010)

**Criteri di
inclusione
Quadro A (Tipo I)**

Diploma Scuola
Media Superiore

**Criteri di
inclusione
Quadro B (Tipo I)**

**Diploma o Laurea
non sanitarie (con
riconoscimento dei
CFU ed EQF)**

**Criteri di inclusione
Quadro C (Tipo II)**

**Laurea I o II Livello in Area Medico –
Sanitaria e Riabilitazione (Medico,
Fisioterapista...)**

SCUOLA UNICA di OSTEOPATIA



Scuola C.R.O.M.O.N. srl
2002-2003

SCUOLA UNICA di OSTEOPATIA



Scuola C.R.O.M.O.N. srl
2011-2012



QUADRO A

MODULO DI MATERIA MEDICA

3 Moduli
3 gg (variabili)

MODULO DI ANATOMIA PALPATORIA

3 Moduli
3 gg (variabili)

**RICERCA
e TESI**

MODULI ESAME
6 Appelli - 2 gg (variabili)

MODULO FONDAMENTALE DI PREPARAZIONE OSTEOPATICA

QUADRO A (Tipo I OMS)

8 Moduli di 3 gg (monte
ore variabile)

Si aggiungono altri Moduli
per il Tirocinio Clinico
Guidato e per la Ricerca

MODULO DI REVISIONE

3 Moduli
3 gg (variabili)

AUTOFORMAZIONE
Libri, e-Learning, Informale

TIROCINIO GUIDATO
200 h x Anno

MODULO DI SINTESI

3 Moduli
3 gg (variabili)

FORMAZIONE 300 CF TIPO I (Benchmark OMS 2010) DIPLOMATI SCUOLA MEDIA SUPERIORE
Moduli 8 + 3 + 3 + 3 + 3 x 3 giorni = 60 giorni (480 ore) x Anno, x 5 Anni, + Esami, Tirocinio, Ricerca

QUADRO B

MODULO FONDAMENTALE DI PREPARAZIONE OSTEOPATICA

QUADRO A (Tipo I OMS)

8 Moduli di 3 gg (monte
ore variabile)

Si aggiungono altri Moduli
per il Tirocinio Clinico
Guidato e per la Ricerca

MODULO DI REVISIONE

2 Moduli

3 gg (variabili)

AUTOFORMAZIONE
Libri, e-Learning, Informale

TIROCINIO GUIDATO
150 h x Anno

MODULO DI SINTESI

3 Moduli
3 gg (variabili)

MODULO DI ANATOMIA PALPATORIA

3 Moduli
3 gg (variabili)

**RICERCA
e TESI**

MODULI ESAME

6 Appelli - 2 gg (variabili)

FORMAZIONE 240 CF TIPO I (Benchmark OMS 2010) DIPLOMA e/o LAUREA NON SANITARIA
Moduli 8 + 3 + 2 + 3 x 3 giorni = 48 giorni (384 ore) x Anno, x 5 Anni, + Esami, Tirocinio, Ricerca

QUADRO C

MODULO FONDAMENTALE DI PREPARAZIONE OSTEOPATICA

QUADRO C (Tipo II OMS)

8 Moduli di 3 gg (monte
ore variabile)

Si aggiungono altri Moduli
per il Tirocinio Clinico
Guidato e per la Ricerca

MODULO DI REVISIONE

2 Moduli

3 gg (variabili)

AUTOFORMAZIONE
Libri, e-Learning, Informale

TIROCINIO GUIDATO
100 h x Anno

MODULO DI SINTESI

3 Moduli
3 gg (variabili)

**RICERCA
e TESI**

MODULI ESAME
6 Appelli - 2 gg (variabili)

FORMAZIONE 180 CF TIPO II (Benchmark OMS 2010) DIPLOMA e/o LAUREA SANITARIA
Moduli 8 + 2 + 2 x 3 giorni = 36 giorni (288 ore) x Anno, x 5 Anni, + Esami, Tirocinio, Ricerca

La Scuola UNICA di Osteopatia

TIROCINIO GUIDATO
&
AFFIANCAMENTO
PROFESSIONALE
(Modalità)

- **TIROCINIO OSSERVAZIONALE**
(1° e 2° Anno)
- **TIROCINIO PARTECIPATO**
(2°, 3° e 4° Anno)
- **TIROCINIO OPERATIVO**
(4° e 5° Anno)

La Scuola UNICA di Osteopatia

TIROCINIO GUIDATO & AFFIANCAMENTO PROFESSIONALE (Tipologie)

- **ROLE PLAYING**
 - Il Tirocinante partecipa in Aula ad una lezione durante la quale il Tutor effettua visite e trattamenti su pazienti esplicitando il ragionamento ed interagendo con l'Aula
- **TIROCINIO CLINICO GUIDATO**
 - Il Tirocinante partecipa alle Visite nella Clinica della Scuola, supervisionato dal Tutor, in modalità Tirocinio Osservatore, Partecipato o Operativo
- **OSTEOPATIA NEL SOCIALE**
 - Esperienze qualificate di Tirocinio in ambiti Socio-Sanitari, Sportivi e/o Volontariato durante appositi Eventi esterni accreditati dalla Scuola
- **AFFIANCAMENTO**
 - Il Tirocinante si affianca al Tutor Osteopata durante una normale giornata di attività professionale, presso lo Studio intervenendo in vario modo nell'intervista, nella visita e nelle tecniche
- **OSTEOPATIA CLINICA E RICERCA**
 - Sperimentazione Clinica e Ricerca presso Ambulatori esterni accreditati dalla Scuola

La Scuola UNICA di Osteopatia

AUTOFORMAZIONE

FORMAZIONE A DISTANZA
BIBLIOTECA
LABORATORIO

- **EVENTI "SATELLITE"**
- **CORSI ECM**
- **CONGRESSI e CONVEGNI**

- **E-LEARNING**
- **VIDEO-CONFERENZE**
- **FORMAZIONE INFORMALE**
- **STUDIO IN BIBLIOTECA SCOLASTICA**
- **LABORATORIO DI INGLESE**
- **STAGES all'ESTERO e "STUDENT EXCHANGES"**
- **VACANZE STUDIO e GITE SCOLASTICHE**

SCHEMA ORARI

■	09:00 – 09:10	Tolleranza (mattina)	
■	09:10 – 10:00	Prima Ora (mattina)	50'
■	10:00 – 10:50	Seconda Ora (mattina)	50'
■	10:50 – 11:10	BREAK 1 (mattina)	
■	11:10 – 12:00	Terza Ora (mattina)	50'
■	12:00 – 12:50	Quarta Ora (mattina)	50'
■	12:50 – 14:10	PAUSA PRANZO	
■	14:10 – 15:00	Prima Ora (pomeriggio)	50'
■	15:00 – 15:50	Seconda Ora (pomeriggio)	50'
■	15:50 – 16:10	BREAK 2 (pomeriggio)	
■	16:10 – 17:00	Terza Ora (pomeriggio)	50'
■	17:00 – 17:50	Quarta Ora (pomeriggio)	50'
■	17:50 – 18:10	BREAK 3 (pomeriggio)	
■	18:10 – 19:30	LEZIONE PRATICA GUIDATA	80'
■	19:40 – 19:50	USCITA	

ATTENZIONE: 20 minuti di ritardo danno luogo ad un assenza di 2 ore accademiche

Il Totale del monte ore di Formazione Frontale massimo giornaliero (valido per i Moduli Fondamentali) è pari a 480', corrispondenti ad 8 ore solari

Programmazione ESAMI FULL		ECTS	Modalità Esame						
MATERIA MEDICA E PROPEDEUTICA				2011	2011	2011	2011	2011	2011
ANNO 2010-2011 - ESAMI I BIENNIO				2011	2011	2011	2011	2011	2011
									Ottobre
									06-07
MM.01									
MM.02									
MM.03									
MM.04									
MM.05									
MM.06									
MM.07									
MM.08									
MM.09	Elementi di Semeliotica medica	2	Questionario + Pratica			X.1		X.2	
MM.10	Elementi di Patologia Clinica e di laboratorio	1	Questionario			X.1		X.2	
MM.11	Microbiologia ed Igiene	2	Questionario			X.1		X.2	
ANNO 2010-2011 - ESAMI I BIENNIO									
ESAMI ANNUALI (Acc. O. T. Parziale)									
MM.12	Elementi di Diagnostica per Immagini.1a	1	Questionario + Pratica			X.1		X.2	
MM.13	Elementi di Neurologia.1a	1	Questionario			X.1		X.2	
ANNO 2011-2012 - ESAMI I BIENNIO									
ESAMI BIENNALI (ANNO I e II)		ECTS	Modalità Esame	2012	2012	2012	2012	2012	2012
MATERIA MEDICA E PROPEDEUTICA		36		Febbraio	Marzo	Giugno	Luglio	Settembre	Ottobre
				28-29	29-30	18-19	12-13	14-15	12-13
MM.14	Elementi di Statistica medica	2	Questionario	X.1	X.2				
MM.15	Principi e Filosofia Osteopatica	4	Tesina	X.1	X.2				
MM.16	Anatomia Umana Sistemica	10	Integrato (vedi di seguito)						
MM.17	Anatomia Topografica, Palpatoria, Funzionale	11	Integrato (vedi di seguito)						
MM.18	Fisiologia Articolare e Biomeccanica	5	Integrato (vedi di seguito)						
<i>I 3 Esami MM.16, MM.17, MM.18 si svolgono nei seguenti 5 Esoneri:</i>									
Esoneri Integrati:	Arto Inferiore		Questionario - Pratica - Colloquio	X.1	X.2				
	Rach. Lombare + Bacino		Questionario - Pratica - Colloquio	X.1	X.2				
MM.16	Rach. Dorsale + Torace		Questionario - Pratica - Colloquio	X.1	X.2				
MM.17	Rach. Cervicale + Cranio		Questionario - Pratica - Colloquio			X.1		X.2	
MM.18	Arto Superiore		Questionario - Pratica - Colloquio			X.1		X.2	
ANNO 2011-2012 - ESAMI I BIENNIO									
ESAMI ANNUALI (Acc. O. T. Parziale)									
MM.19	Elementi di Diagnostica per Immagini.1b	2	Questionario + Pratica			X.1		X.2	
MM.20	Elementi di Neurologia.1b	2	Questionario + Pratica			X.1		X.2	

Gli ESAMI:

**3 Sessioni, ciascuna con 2 appelli x Anno
(WEB Test / Esame Orale e Pratico / Tesi e Tesine)**



Materiale Didattico fornito su supporto USB e Libri di Testo in Comodato per Ordinamento a Tempo Pieno



Sezione Pratica seguita con ASSISTENTI (1 ogni 12 Allievi)

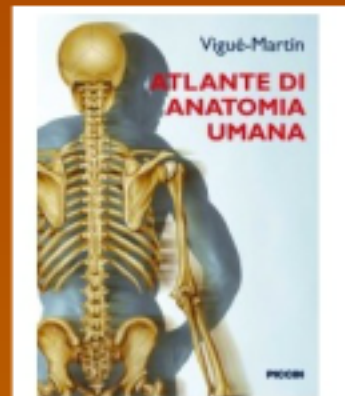

AUDIO-VIDEO dei Corsi a cura della Scuola, distribuiti tra gli Studenti



Dipartimento Tesi e Ricerca

Dipartimento di Redazione

Dipartimento Tirocinio e Tirocinio Veterinario

Eventi Satelliti con Accreditemento ECM

Sede Scolastica a disposizione per Studio ed Autoformazione degli Studenti



ACCREDITAMENTI Nazionali & Internazionali



R.A.F. Registro
dei Formatori

Monitoraggio
Qualità Percepita
dal 1995

Crediti ECM
Ministero della
Salute

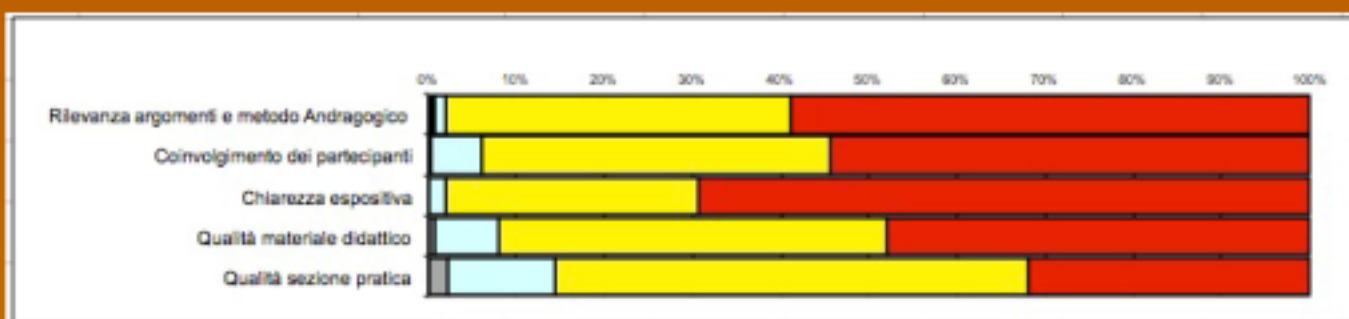

E.C.M. Educazione Continua in Medicina

Programma Nazionale per la formazione continua degli operatori della Sanità



Ministero della Salute

ASSOCIAZIONI di Categoria

COMITATO PROMOTORE OSTEOPATIA



CONFOSTEOPATIA

CONFEDERAZIONE ISTITUTI DI FORMAZIONE DEGLI OSTEOPATI



PROGETTO ITALIA

Federazione Italiana per l'Educazione,
le Attività sociali e la Formazione nello Sport



CoLAP

Coordinamento
Libere Associazioni
Professionali



BORSA DI STUDIO
Fondazione
L.U.Me.N.Oli.S.
&
INASSITALIA



Università degli Studi
di Roma
Tor Vergata

CONVENZIONE UNIVERSITA' TOR
VERGATA di ROMA e POLICLINICO
TOR VERGATA



Master di MEDICINE
NATURALI (dal 1995)

Master di POSTUROLOGIA e
OSTEOPATIA CLINICA
(dal 2010)





Scuola di Biopsicosomatica - AIROP

PARTNERSHIP con altre
SCUOLE LUMENOLIS

Scuola di
BIOPSICOSOMATICA



SCUOLA di **M**EDICINA
Micro-Ambientale **U**mana

Scuola di **MEDICINA**
MICROAMBIENTALE
UMANA



Scuola di
POSTUROLOGIA
CLINICA
INTEGRATA

Scuola di
OSTEOPATIA
ANIMALE



ISTITUTO DI FORMAZIONE IN
OSTEOPATIA ANIMALE



Osteopathic European Academic Network Associazione Internazionale per la promozione e l'omogeneità della Formazione dell'Osteopatia in Europa. Progetto Students Exchange.



Université Européenne Jean Monnet" Bruxelles (Belgio)
- Titoli di Diplôme / Master Professionnelle en Ostéopathie e la relativa Iscrizione al Centre Culturelle per l'Osteopatia (Registro Europeo)



European School of Osteopathy

European School of Osteopathy a Maidstone (U.K.) E.S.O.

Partnership dal 2010 per la realizzazione di Corsi Estivi Integrativi ed altri Progetti Formativi

**RELAZIONI
INTERNAZIONALI
C.R.O.M.O.N. srl**





Osteopathic Center
for Children & Families
della Dott.ssa
Viola Frymann D.O.
in San Diego,
California (U.S.A.),
per stages di Osservazione Clinica e Tirocinio di
Osteopatia in ambito pediatrico



<http://www.osteopathiccenter.org/>



World
Osteopathic
Health
Organisation

Clinic of Osteopathic Medicine della Dott.ssa
Larissa Lassojetskaia M.D., D.O.
in San Pietroburgo (Russia), per stages di
Osservazione Clinica e Tirocinio di
Osteopatia in ambito pediatrico

Department of Clinical Anatomy at the AVT - College of
Osteopathic Medicine di Nagold - Università di
Freiburg” del Prof. Dott. Matthias Beck D.O. in
Germania, frequenza ai Moduli di Dissezione Anatomica
guidata (Rilascio di Attestato ECTS);

Grazie dell'attenzione... a presto!

A.I.R.O.P. - C.R.O.M.O.N. srl - Via Pasquale Fiore 18, 00165 Roma
www.scuoladiosteopatia.it

INFO: Dott.ssa Gigliola Sigismundi
Dirigente Scolastico Scuola di Osteopatia e Posturologia
g.sigismundi@airop.it - Tel. Cell.: +39.338.86.31.035

Numero Verde
800-91.28.45